

Fontansprechstunde

Kinderkardiologische Abteilung

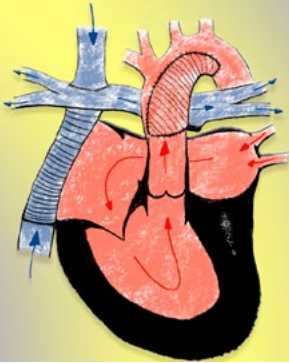

**Uniklinikum
Erlangen**



Liebe Patientinnen und Patienten, liebe Eltern,

das Leben mit einem Ein-Kammer-Herzen ist und bleibt etwas ganz Besonderes. Deswegen sehen wir Sie in der medizinischen Langzeitbetreuung auch als ganz besondere Patientin bzw. als ganz besonderen Patienten. Zu unserem Betreuungsangebot gehört neben dem regelmäßigen medizinischen Check des Herzens in gewissen Abständen auch der medizinische Check der anderen Organsysteme des Körpers sowie die Unterstützung und die Klärung von Fragen zu Schule, Beruf, eigener Familie, Rehabilitation und Versicherungen.

Die kinder-kardiologische Untersuchung durch Ihre niedergelassene Fachärztin oder Ihren Facharzt sollte daher in größeren Abständen durch eine umfangreichere Untersuchung im Sinne einer Prävention ergänzt werden.

Medizinisch gehört in dieses Untersuchungsprogramm ab einem Alter von zehn Jahren alle fünf Jahre eine kernspintomografische Untersuchung des Herzens und alle zweieinhalb Jahre eine Belastungsuntersuchung sowie eine Untersuchung der anderen Organsysteme mittels Blutuntersuchung und Ultraschall der Bauchorgane.

Wenn Ihre niedergelassene Kinderkardiologin oder Ihr Kinderkardiologe Sie zu einer solchen Untersuchung in unserer Fontansprechstunde anmeldet, werden wir Sie einige Wochen zuvor anrufen, um den Umfang der notwendigen Untersuchungen im Voraus planen und dann zügig durchführen zu können.

Bei Bedarf nehmen wir uns aber auch die Zeit für ausführliche Beratungsgespräche und Hilfen in sozialmedizinischen und -rechtlichen Fragen.

Herzlichst Ihr



Prof. Dr. med. Sven Dittrich

Nachsorge für Fontanpatientinnen und -patienten

- Untersuchung bei der/dem betreuenden Kinderkardiologin/-kardiologen (alle 6–12 Monate)
- Untersuchung in der Fontansprechstunde in Erlangen (alle 2,5 Jahre)
- MRT in der Fontansprechstunde in Erlangen (alle 5 Jahre)

Termine nach Vereinbarung

Bitte zur Untersuchung mitbringen:

- Sportschuhe
- Sporthose und T-Shirt
- Handtuch
- Wasser zum Trinken
- Wechselkleidung

Diagnostik in der kinderkardiologischen Ambulanz des Uniklinikums Erlangen (alle 2,5 Jahre)

Routinenachsorgevorstellung in folgendem Alter:



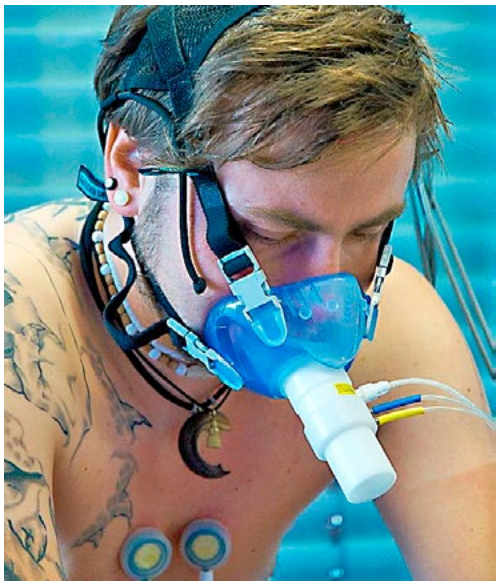

Zusätzliches Leistungsspektrum

- spezielle Blutentnahme
- Spiroergometrie
- somatisches, psychologisches und sozialmedizinisches Screening
- Abdomensonografie
- kardiales MRT und Lymphgefäß-MRT (alle 5 Jahre ab dem 10. Lebensjahr)

Für Fragen aller Art steht Ihnen unser Ambulanzteam auch zwischen den Terminen gerne zu Ihrer Verfügung. Sie erreichen uns unter der Telefonnummer **09131 85-33721**.

Hinweise zur Anfahrt

Anreise mit dem Bus

Die **KlinikLinie 299** bringt Sie im 10-Minuten-Takt zum Uniklinikum: Die barrierefreien Kleinbusse starten am Busbahnhof (hinter dem Hbf. Erlangen) und fahren u. a. die Haltestellen Kliniken/Maximiliansplatz und Östliche Stadtmauerstraße an.

Anreise mit dem Zug

Der Hauptbahnhof Erlangen liegt etwa 900 m von der Kinder- und Jugendklinik entfernt. Erlangen ist Haltestelle für ICE (Intercityexpress), IC (Intercity), RE (Regionalexpress) und S-Bahn.

Anreise mit dem Auto

Fahren Sie von der A 73 (Autobahn Nürnberg–Bamberg) an der Ausfahrt Erlangen-Nord ab und folgen Sie dann der Beschilderung „Uni-Kliniken“.

Parken

Ein modernes Parkhaus mit 380 Tages- und Wochenparkplätzen kann über die Palmsanlage erreicht werden. Parkhaus Uni-Kliniken: Schwabachanlage 14, 91054 Erlangen



Kinderkardiologische Abteilung

Leiter: Prof. Dr. med. Sven Dittrich

Loschgestr. 15 (Kinderklinik), 91054 Erlangen

www.kinderkardiologie.uk-erlangen.de

Tel.: 09131 85-33721

Fax: 09131 85-33726